Dawidy Bankowe

DWOREK POLSKI

ELEWACJA FRONTOWA I OGRODOWA

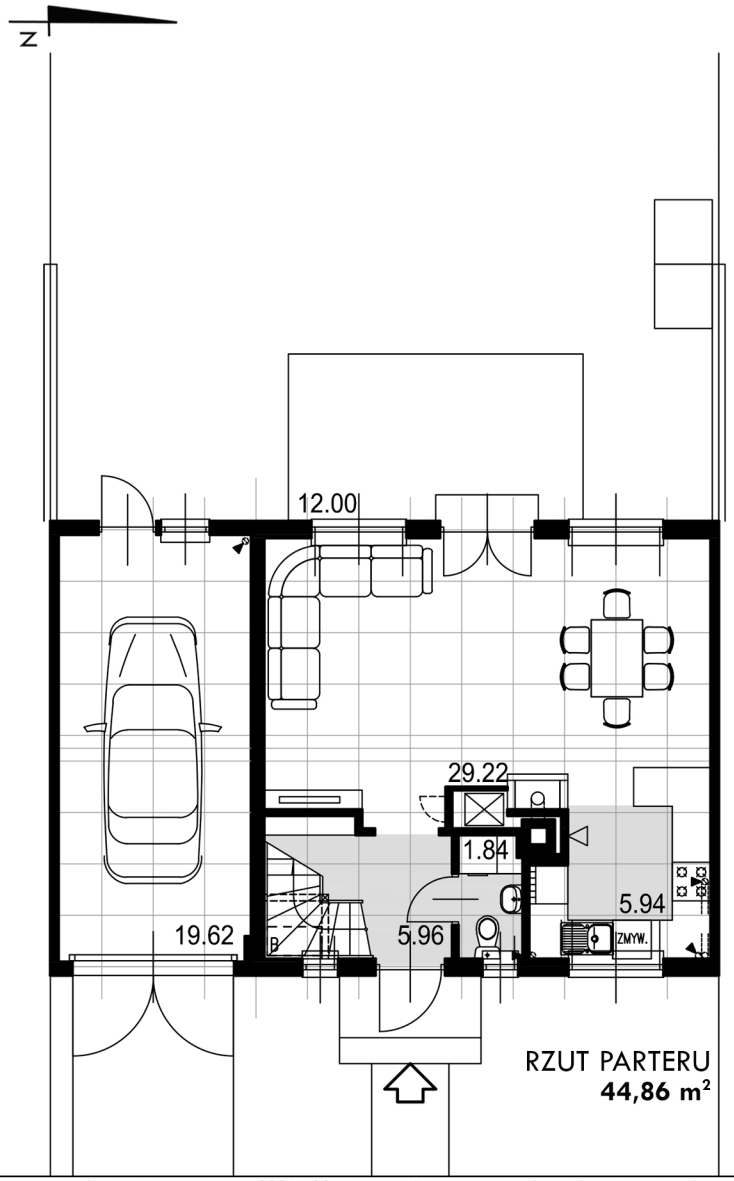

RZUT PARTERU
44,86 m²

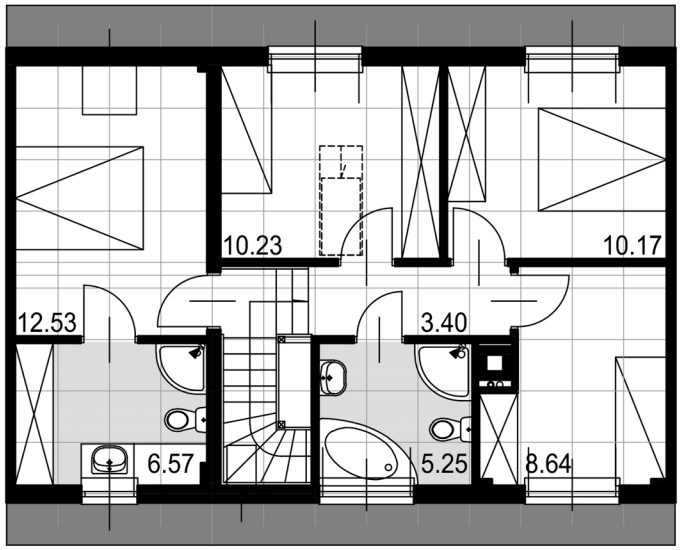

RZUT PIĘTRA
64,29 m²
(55,49)

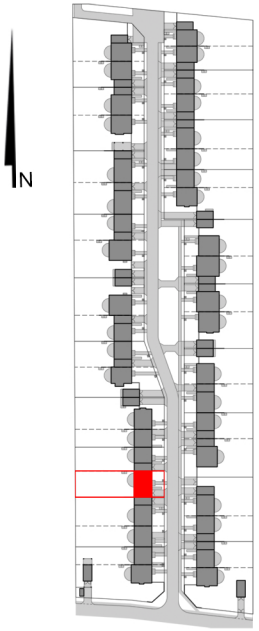

DOM nr.:	**5**
domu	**109,15 m²**
	(100,35)
garaż	**19,62 m²**
suma	**128,77 m²**
	(119,97)
pow. działki	**372,0 m²**

biuro sprzedaży:
Szymanów 5d
k. Konstanicina - Jeziornej
tel.: 22 727 51 74
kom.: 600 287 397
czynne: pon - pt 8 - 16
www.dworekpolski.pl

Podano powierzchnie wg normy PN-ISO 9836:1997; Powierzchnie w nawiasach zgodne z Rozporządzeniem Ministra Transportu, Budownictwa i Gospodarki Morskiej z dnia 25 kwietnia 2012 r. w sprawie szczegółowego zakresu i formy projektu budowlanego (Dz. U. z 2012 nr 0 poz. 462); Powierzchnie pomieszczeń podano na rzutach.